



# CERESearch

EL AUTÉNTICO PULSO DE MÉXICO

## DESTINO 24 • CDMX

Encuesta de preferencia electoral rumbo a la  
Jefatura de Gobierno de la CDMX

### ENCUESTA ESTATAL

## 6 DE OCTUBRE DE 2023

[www.rankingsdemexico.com](http://www.rankingsdemexico.com)



## Simpatías partidistas

Pra empezar, nos gustaría saber ¿con qué partido político se identifica?



42%



39%



3%

Persona o Candidato

16%

## Aprobación del Jefe de Gobierno

**RANKING**  
**DE GOBERNADORES**  
**DE MÉXICO**

**morena**  
La esperanza de México

43ª MEDICIÓN DE GOBERNADORES

**Martí Batres**  
**Guadarrama**

LUGAR EN EL  
RANKING DE  
DESEMPEÑO

**7º**

APROBACIÓN

**52.8%**





**morena**  
La esperanza de México

## Aspirantes de Morena

En cuanto a los aspirantes del partido Morena para buscar la Jefatura de la Ciudad de México, ¿cuál de ellos considera debe ser el siguiente candidato?

**10%**

Mariana  
Boy



**16%**

Hugo  
López-Gatell



**30%**

Clara  
Brugada



**44%**

Omar García  
Harfuch







## Aspirantes PRI, PAN, PRD

¿Quién considera que debe ser el candidato de la alianza PRI, PAN, PRD?

17%

Lía  
Limón

18%

Mauricio  
Tabe

22%

Santiago  
Taboada

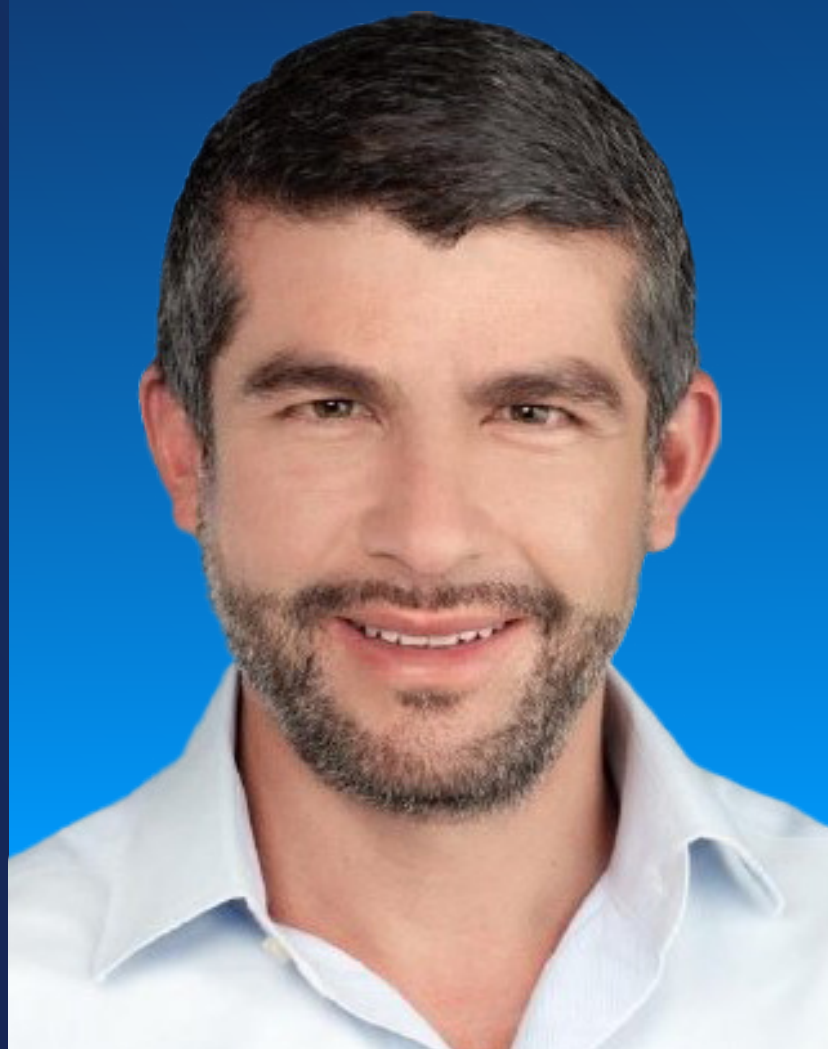

6%

Kenia  
López

14%

Enrique  
de la Madrid

15%

Adrián  
Rubalcava

4%

Sandra  
Cuevas

4%

Luis Espinoza  
Cházaro



## Hombres mejor posicionados



Omar García Harfuch



Santiago Taboada



## Mujeres mejor posicionadas



Clara Brugada



Lía Limón



## Careo 1

Si los candidatos el día de la elección fueran los siguientes, ¿por quién votaría?

5%

Salomón  
Chertorivski



37%

Santiago  
Taboada



44%

Omar García  
Harfuch



14%

Aún no  
decide



## Careo 2

Y si los aspirantes el día de la elección fueran estos, ¿por quién votaría?

5%

Salomón  
Chertorivski



40%

Santiago  
Taboada



43%

Clara  
Brugada

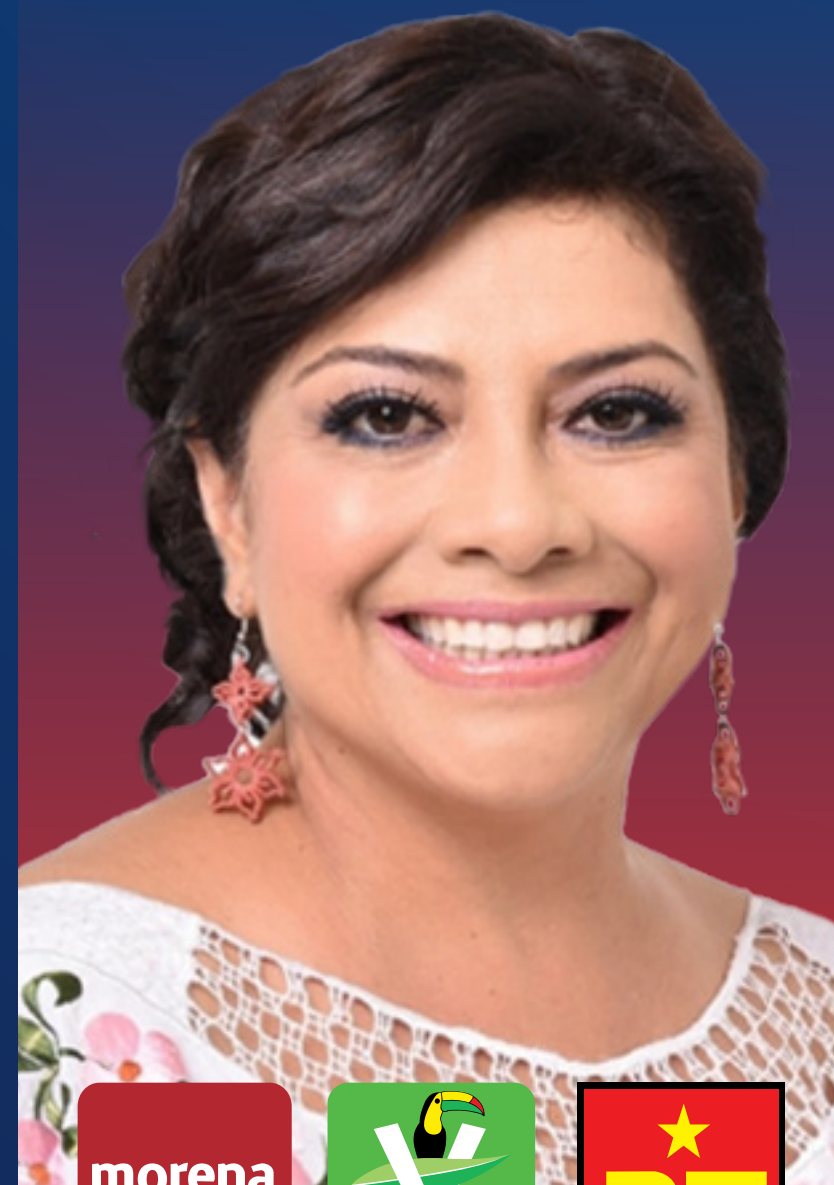

12%

Aún no  
decide



## Careo 3

Y de entre estos aspirantes el día de la elección  
¿Por cuál votaría?

6%

Salomón  
Chertorivski



37%

Enrique  
de la Madrid



41%

Hugo  
López-Gatell



16%

Aún no  
decide



## Careo 4

Y ya por último, de entre estos aspirantes  
¿por quién votaría?

7%

Salomón  
Chertorivski



37%

Lía  
Limón



38%

Mariana  
Boy



18%

Aún no  
decide



## Presidenciabiles

Y en el caso de los presidenciabiles,  
¿por cuál de los candidatos votarías?

6%

Candidato  
de MC



34%

Xóchitl  
Gálvez



44%

Claudia  
Sheinbaum



16%

Aún tendría  
que pensarlo



# CERESEARCH

## DESTINO 24



### METODOLOGÍA

400 llamadas telefónicas robotizadas (casa hogar) en números seleccionados al azar dentro de la Ciudad de México.

Confiabilidad 95%

Margen de error 4.9%

Levantamiento: 5 de octubre de 2023

ID RNP INE: 201509111210081



[www.rankingsdemexico.com](http://www.rankingsdemexico.com)