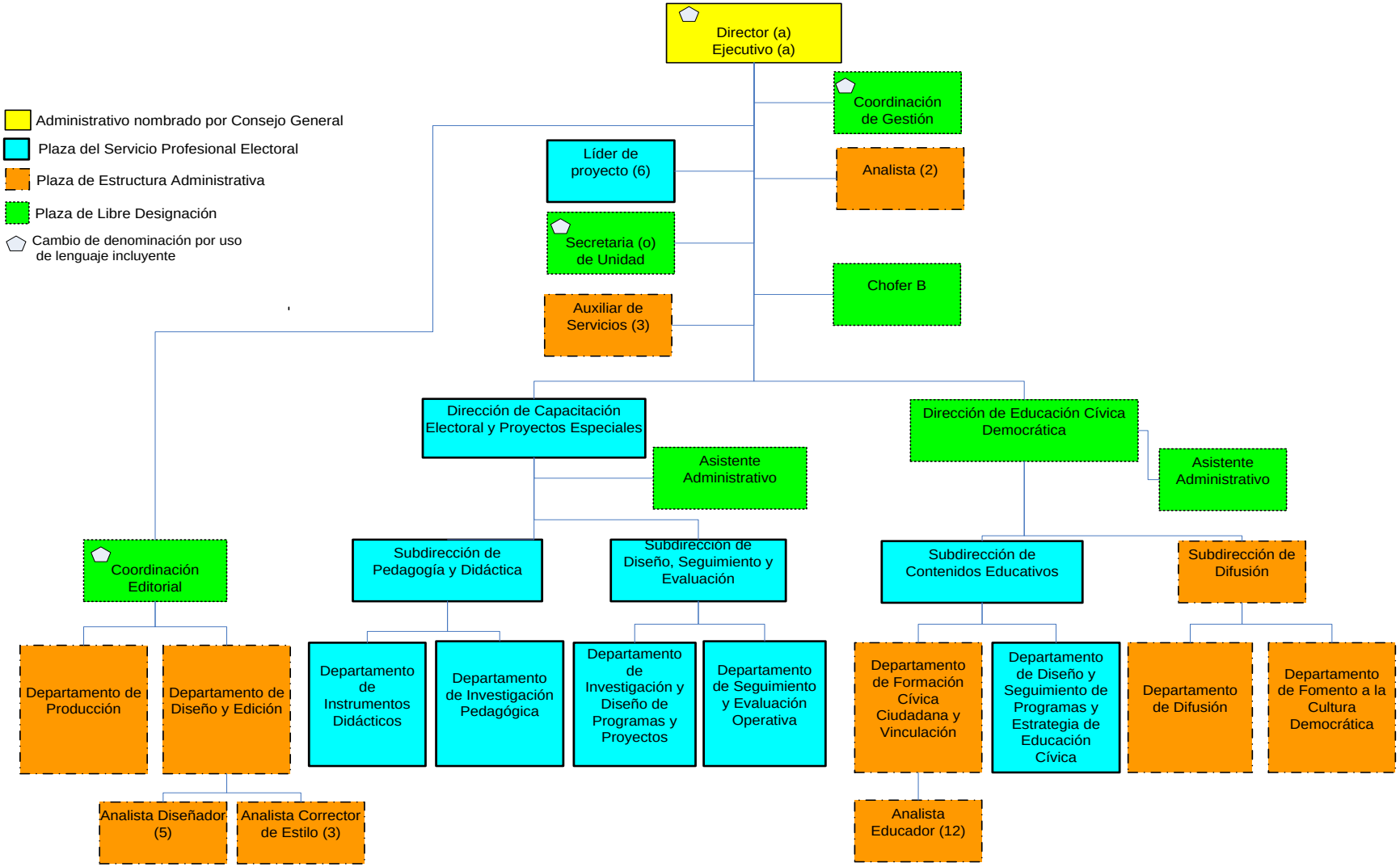Dirección Ejecutiva de Educación Cívica y Capacitación